

# Parque Estadual da Serra Dourada, município de Mossâmedes, Goiás, BRASIL

## Representantes de MELASTOMATACEAE na Reserva Biológica Prof. José Ângelo Rizzo

Danielle de Oliveira Diniz<sup>1</sup>, Rosana Romero<sup>2</sup>, Indiara Nunes Mesquita Ferreira<sup>3</sup>, Fábio Venturoli<sup>3</sup> <sup>1</sup>Universidade Federal de Goiás, <sup>2</sup>Universidade Federal de Uberlândia, <sup>3</sup>Universidade Federal de Goiás

Fotos: Danielle de Oliveira Diniz. Produzido por Danielle de Oliveira Diniz [danidiniz26@gmail.com], Rosana Romero, Indiara Nunes Mesquita Ferreira, Fábio Venturoli, com a assistência de Valéria Sampaio & Juliana do Brasil, Field Museum. Agradecimentos: Unidade de Conservação UFG (PRPI). Suporte fornecido por ProFloresta (Universidade Federal de Goiás).



© Field Museum (2024) CC BY-NC 4.0. Os materiais sob esta licença são livres para uso/ compartilhamento/ remixagem com atribuição, mas não permitem o uso comercial da obra original.

[fieldguides.fieldmuseum.org] [1746] versão 1 11/2024



Vista geral da Reserva Biológica Prof. José Ângelo Rizzo, Serra Dourada

A Reserva Biológica prof. José Ângelo Rizzo, Serra Dourada foi estabelecida em 1969, no município de Mossâmedes, Goiás. Ela está localizada dentro do Parque Estadual da Serra Dourada (PESD), com uma área de 144 hectares, contemplando diversas fitofisionomias. Essa Reserva faz parte da Unidade de Conservação da UFG (UC-UFG).

Melastomataceae é representada por plantas com diversos hábitos desde herbáceo a arbóreo, além de epífitas e lianas. A família é monofilética e se destaca por espécies ornamentais do gênero *Tibouchina*, conhecidas popularmente como quaresmeiras. Possui potencial medicinal e ampla variedade de polinizadores e dispersores de sementes, conferindo importância no processo de colonização de áreas degradadas e na sucessão natural da vegetação.



Campo sujo



Cerrado rupestre

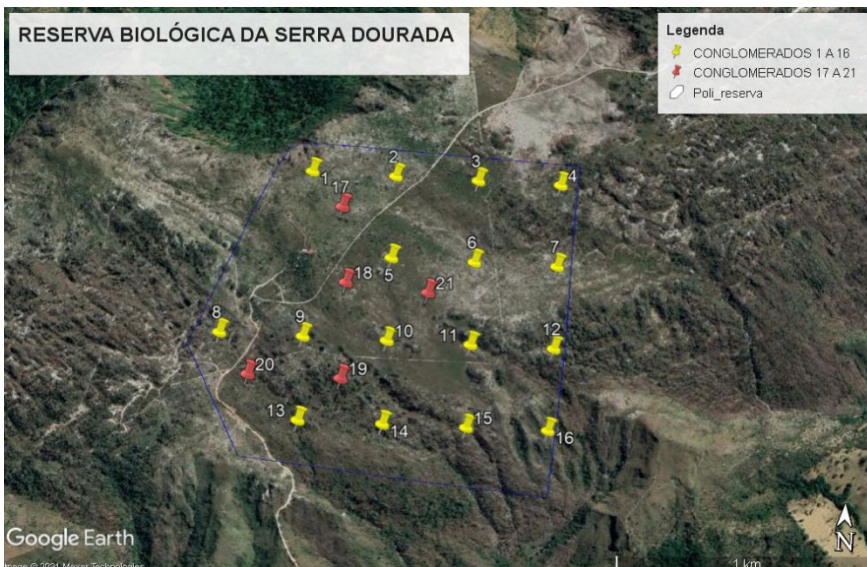

Localização da Reserva e das parcelas onde a vegetação foi amostrada.



Cerrado ralo



Cerrado típico



# Parque Estadual da Serra Dourada, município de Mossâmedes, Goiás, BRASIL

## Representantes de MELASTOMATACEAE na Reserva Biológica Prof. José Ângelo Rizzo

Danielle de Oliveira Diniz<sup>1</sup>, Rosana Romero<sup>2</sup>, Indiara Nunes Mesquita Ferreira<sup>3</sup>, Fábio Venturoli<sup>3</sup> <sup>1</sup>Universidade Federal de Goiás, <sup>2</sup>Universidade Federal de Uberlândia, <sup>3</sup>Universidade Federal de Goiás

Fotos: Danielle de Oliveira Diniz. Produzido por Danielle de Oliveira Diniz [danidiniz26@gmail.com], Rosana Romero, Indiara Nunes Mesquita Ferreira, Fábio Venturoli, com a assistência de Valéria Sampaio & Juliana do Brasil, Field Museum. Agradecimentos: Unidade de Conservação UFG (PRPI). Suporte fornecido por ProFloresta (Universidade Federal de Goiás).



© Field Museum (2024) CC BY-NC 4.0. Os materiais sob esta licença são livres para uso/ compartilhamento/ remixagem com atribuição, mas não permitem o uso comercial da obra original.

[fieldguides.fieldmuseum.org]

[1746] versão 1 11/2024



1 *Macairea radula*  
Capuchinha



2 *Macairea radula*  
Capuchinha



3 *Macairea radula*  
Capuchinha



4 *Miconia albicans*  
Canela de velho



5 *Miconia albicans*  
Canela de velho



6 *Miconia albicans*  
Canela de velho



7 *Miconia alborufescens*  
Carrasco



8 *Miconia alborufescens*  
Carrasco

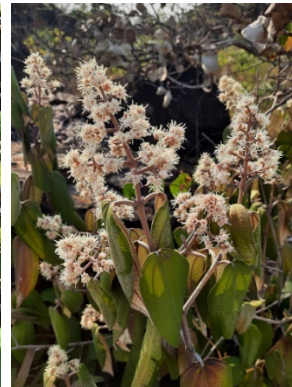

9 *Miconia alborufescens*  
Carrasco



10 *Miconia alborufescens*  
Carrasco



11 *Miconia fallax*  
Pixirica-do-Cerrado



12 *Miconia fallax*  
Pixirica-do-Cerrado



13 *Miconia fallax*  
Pixirica-do-Cerrado

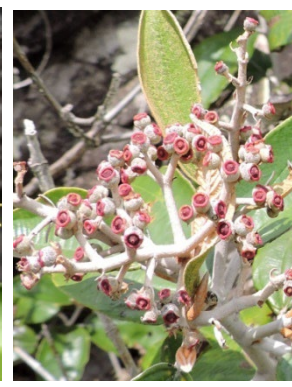

14 *Miconia fallax*  
Pixirica-do-Cerrado



15 *Miconia fallax*  
Pixirica-do-Cerrado



# Parque Estadual da Serra Dourada, município de Mossâmedes, Goiás, BRASIL

## Representantes de MELASTOMATACEAE na Reserva Biológica Prof. José Ângelo Rizzo

Danielle de Oliveira Diniz<sup>1</sup>, Rosana Romero<sup>2</sup>, Indiara Nunes Mesquita Ferreira<sup>3</sup>, Fábio Venturoli<sup>3</sup> <sup>1</sup>Universidade Federal de Goiás, <sup>2</sup>Universidade Federal de Uberlândia, <sup>3</sup>Universidade Federal de Goiás

Fotos: Danielle de Oliveira Diniz. Produzido por Danielle de Oliveira Diniz [danidiniz26@gmail.com], Rosana Romero, Indiara Nunes Mesquita Ferreira, Fábio Venturoli, com a assistência de Valéria Sampaio & Juliana do Brasil, Field Museum. Agradecimentos: Unidade de Conservação UFG (PRPI). Suporte fornecido por ProFloresta (Universidade Federal de Goiás).



© Field Museum (2024) CC BY-NC 4.0. Os materiais sob esta licença são livres para uso/ compartilhamento/ remixagem com atribuição, mas não permitem o uso comercial da obra original.

[fieldguides.fieldmuseum.org]

[1746] versão 1 11/2024



16 *Miconia ferruginata*  
Pixirica-do-campo



17 *Miconia ferruginata*  
Pixirica-do-campo



18 *Miconia ferruginata*  
Pixirica-do-campo



19 *Miconia rubiginosa*  
Pixirica



20 *Miconia rubiginosa*  
Pixirica



21 *Miconia rubiginosa*  
Pixirica



22 *Miconia stenostachya*  
Papaterra do Cerrado



23 *Microlicia neopyrenaica*



24 *Microlicia neopyrenaica*



25 *Microlicia neopyrenaica*



26 *Microlicia neopyrenaica*



27 *Pleroma goyazense*



28 *Pleroma goyazense*



29 *Pleroma goyazense*



30 *Pleroma goyazense*



# Parque Estadual da Serra Dourada, município de Mossâmedes, Goiás, BRASIL

## Representantes de MELASTOMATACEAE na Reserva Biológica Prof. José Ângelo Rizzo

Danielle de Oliveira Diniz<sup>1</sup>, Rosana Romero<sup>2</sup>, Indiara Nunes Mesquita Ferreira<sup>3</sup>, Fábio Venturoli<sup>3</sup> <sup>1</sup>Universidade Federal de Goiás, <sup>2</sup>Universidade Federal de Uberlândia, <sup>3</sup>Universidade Federal de Goiás

Fotos: Danielle de Oliveira Diniz. Produzido por Danielle de Oliveira Diniz [danidiniz26@gmail.com], Rosana Romero, Indiara Nunes Mesquita Ferreira, Fábio Venturoli, com a assistência de Valéria Sampaio & Juliana do Brasil, Field Museum. Agradecimentos: Unidade de Conservação UFG (PRPI). Suporte fornecido por ProFloresta (Universidade Federal de Goiás).



© Field Museum (2024) CC BY-NC 4.0. Os materiais sob esta licença são livres para uso/ compartilhamento/ remixagem com atribuição, mas não permitem o uso comercial da obra original.

[fieldguides.fieldmuseum.org]

[1746] versão 1 11/2024



31 *Pleroma robustum*

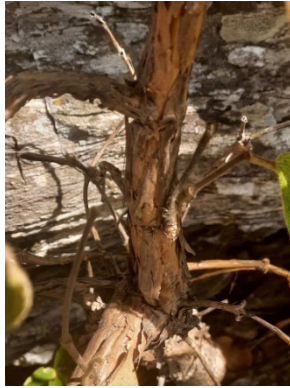

32 *Pleroma robustum*



33 *Pleroma robustum*



34 *Pleroma robustum*



35 *Tibouchina aegopogon*



36 *Tibouchina aegopogon*



37 *Tibouchina johnwurdackiana*



38 *Tibouchina johnwurdackiana*



39 *Tibouchina johnwurdackiana*



40 *Tibouchina johnwurdackiana*



41 *Tibouchina papyrus*  
Pau-papel



42 *Tibouchina papyrus*  
Pau-papel



43 *Tibouchina papyrus*  
Pau-papel



44 *Tibouchina papyrus*  
Pau-papel



45 *Tibouchina papyrus*  
Pau-papel